

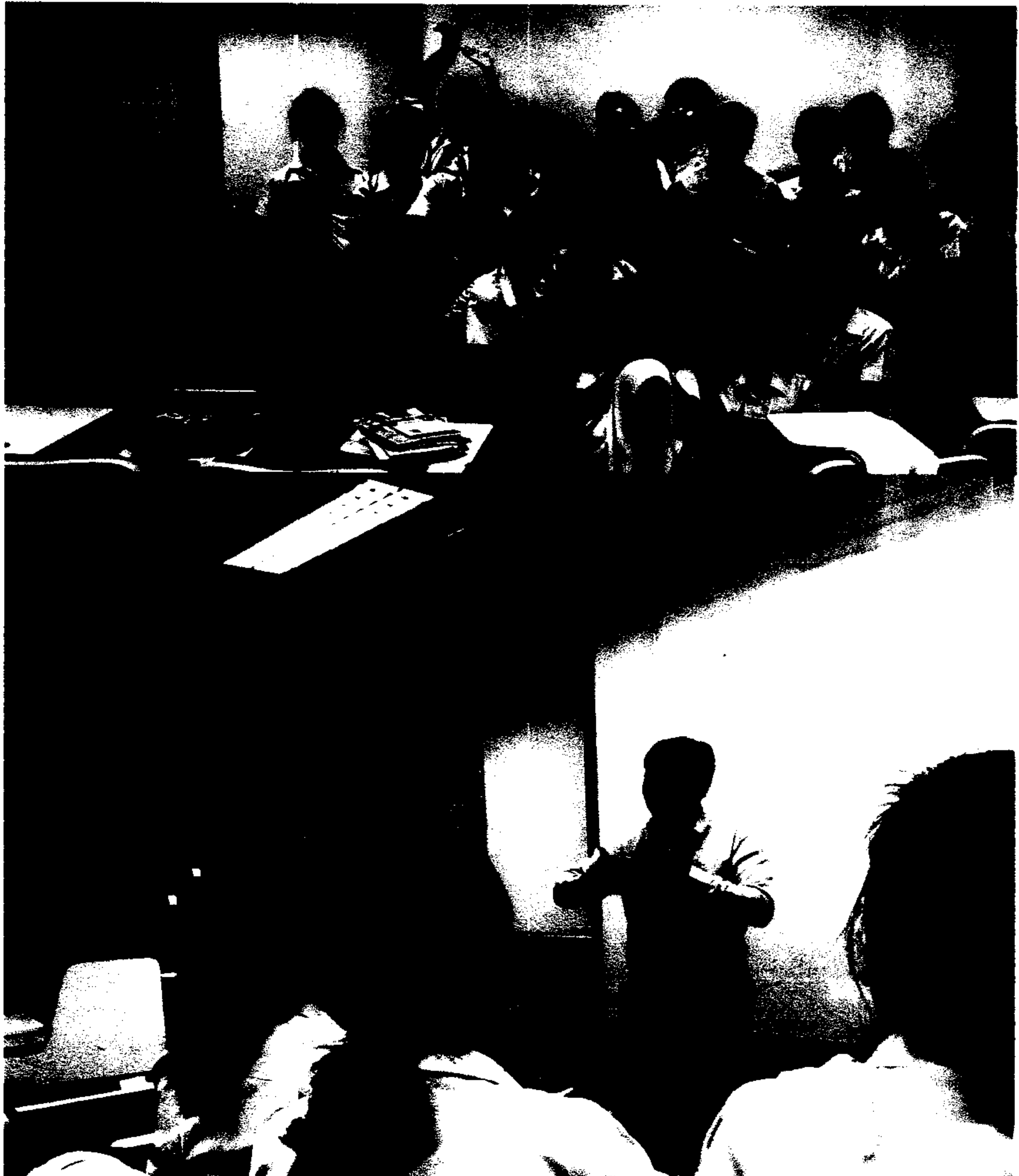

รายงานผลการดำเนินงานโครงการ“ทำนุบำรุงศิลปวัฒนธรรมและบริการวิชาการ
จิตอาสาพัฒนาคุณลักษณะ Proactive สู่เยาวชน” ณ โรงเรียนวัดท่างาม จังหวัดนครศรีธรรมราช
วันที่ 9-10 พฤศจิกายน พ.ศ. 2562 ประจำปีงบประมาณ 2563
สังกัด สาขาวิชาการประเมินผลและวิจัย คณะศึกษาศาสตร์

1. ชื่อโครงการ	ทำนุบำรุงศิลปวัฒนธรรมและบริการวิชาการ จิตอาสาพัฒนาคุณลักษณะ Proactive สู่เยาวชน
2. แบบนำเสนอโครงการ	โครงการฉบับที่ผ่านการขออนุมัติดำเนินการ
3. ผลการดำเนินโครงการ	รายงานการจ่ายเงินโครงการ (ฉบับที่แนบมาพร้อมหน้างบบเบิกจ่าย) 3.1 จำนวนผู้เข้าร่วมโครงการ 60 คน 3.2 รายชื่อผู้เข้าร่วมโครงการ 3.3 ภาพกิจกรรม กิจกรรมการวางแผน

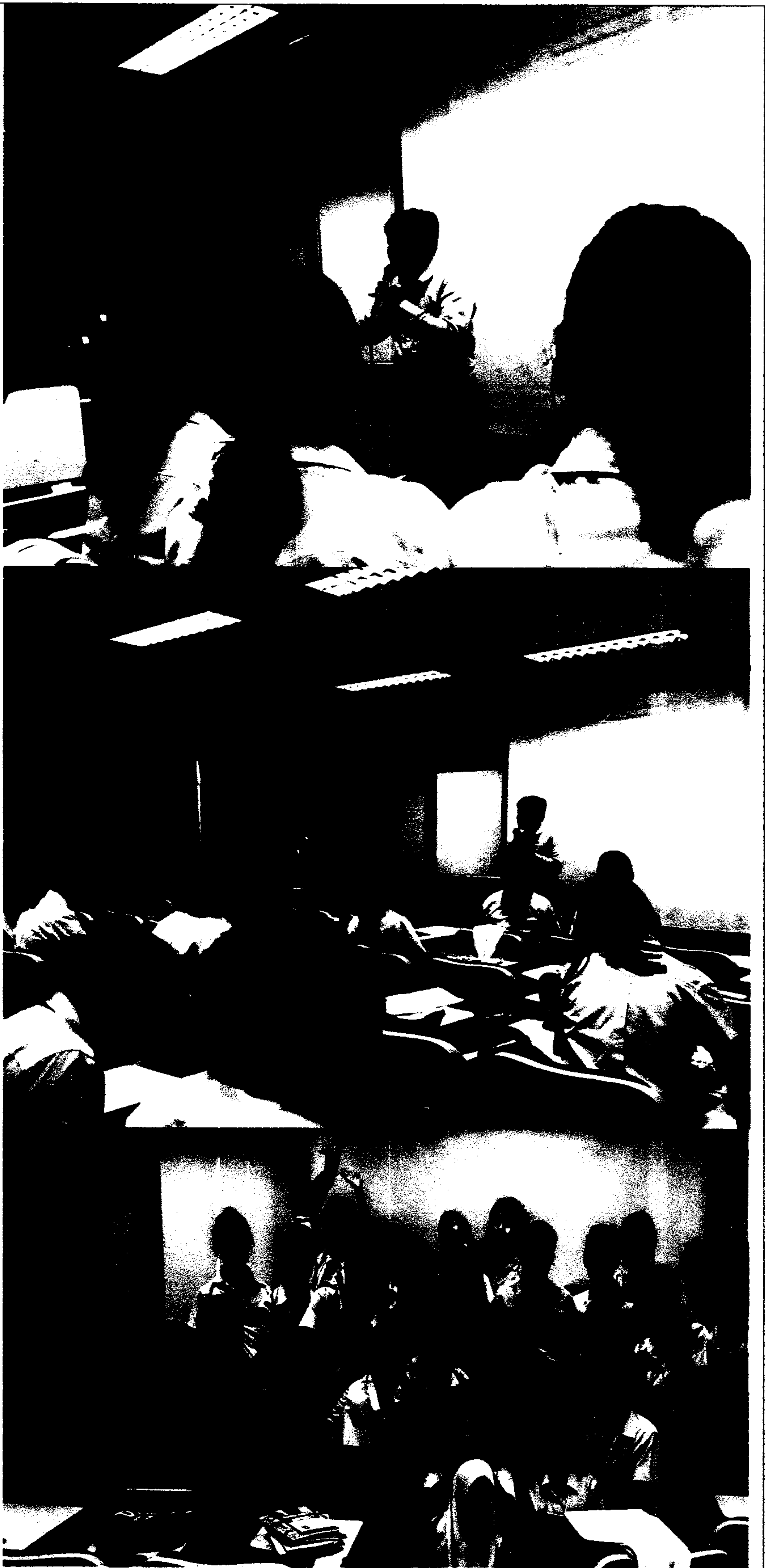



กิจกรรมวันที่ 9 พฤศจิกายน 2562

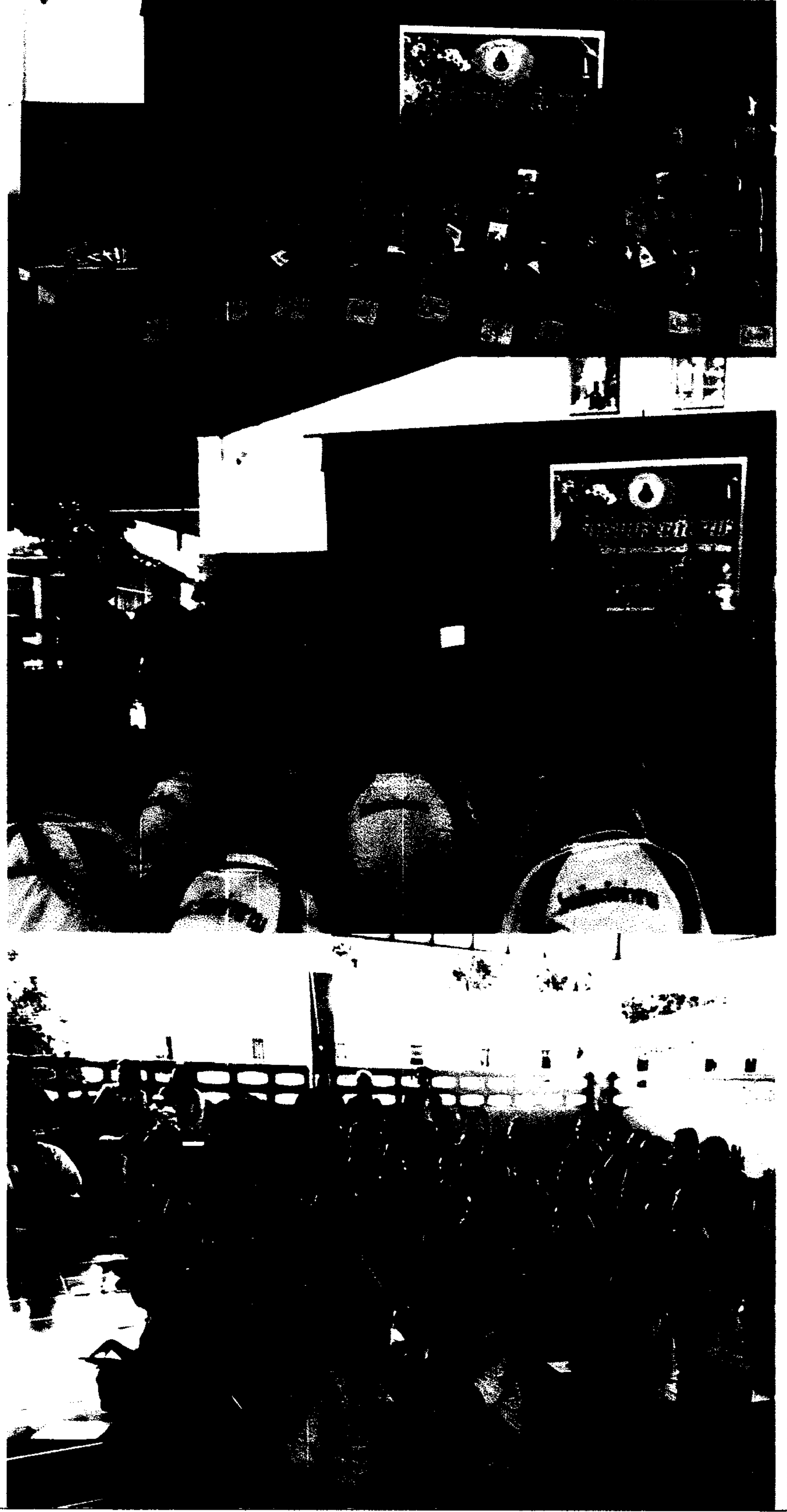

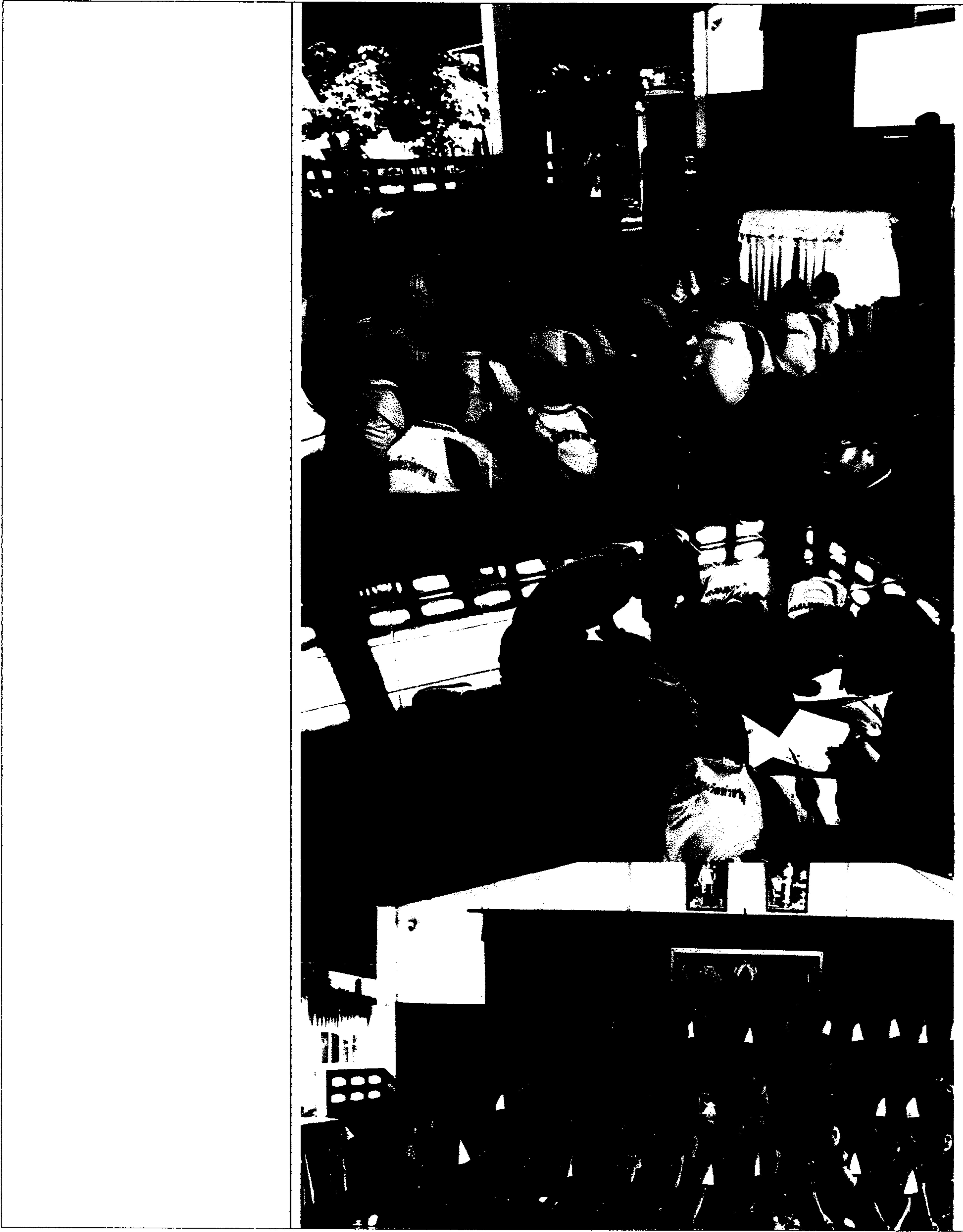

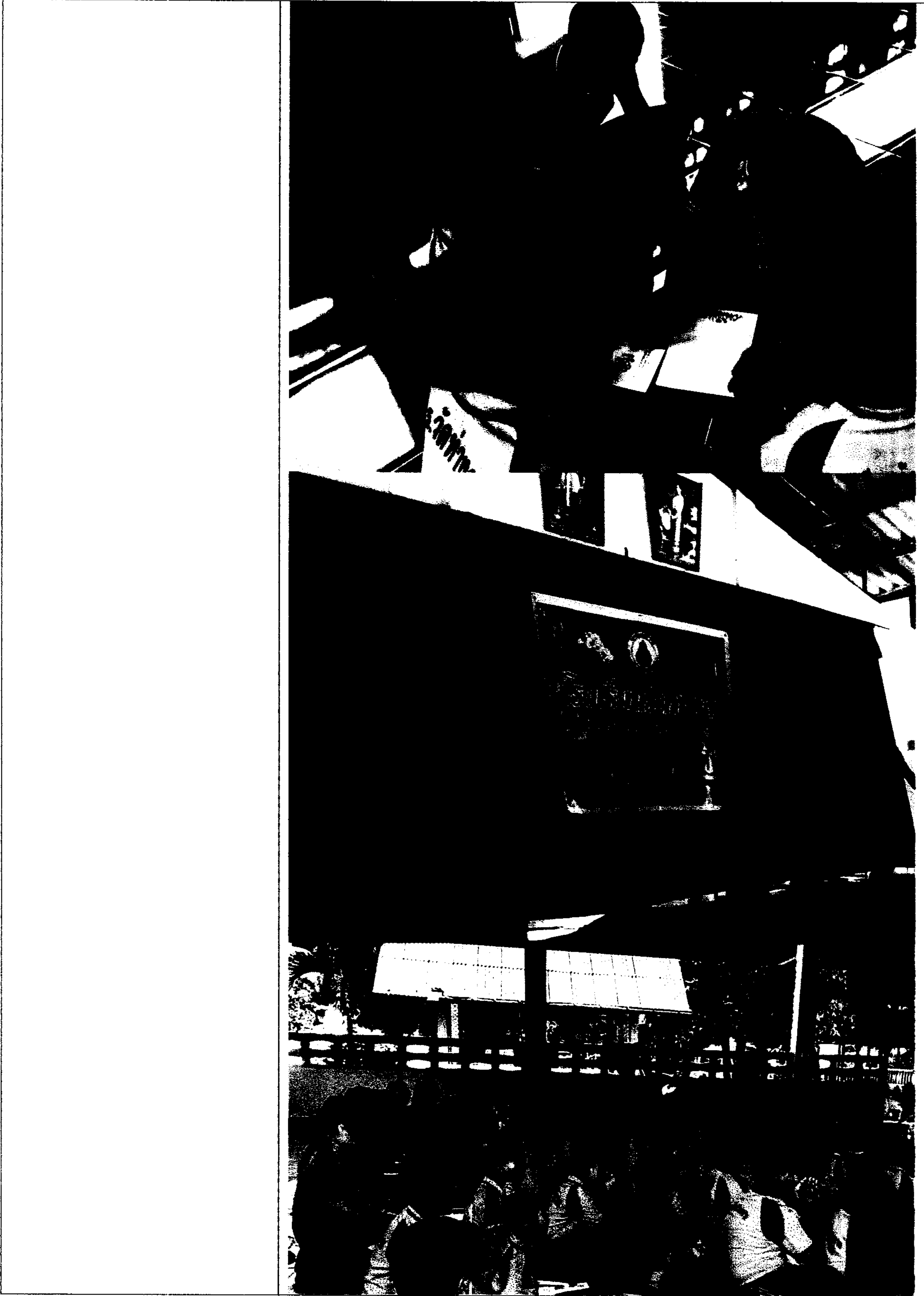

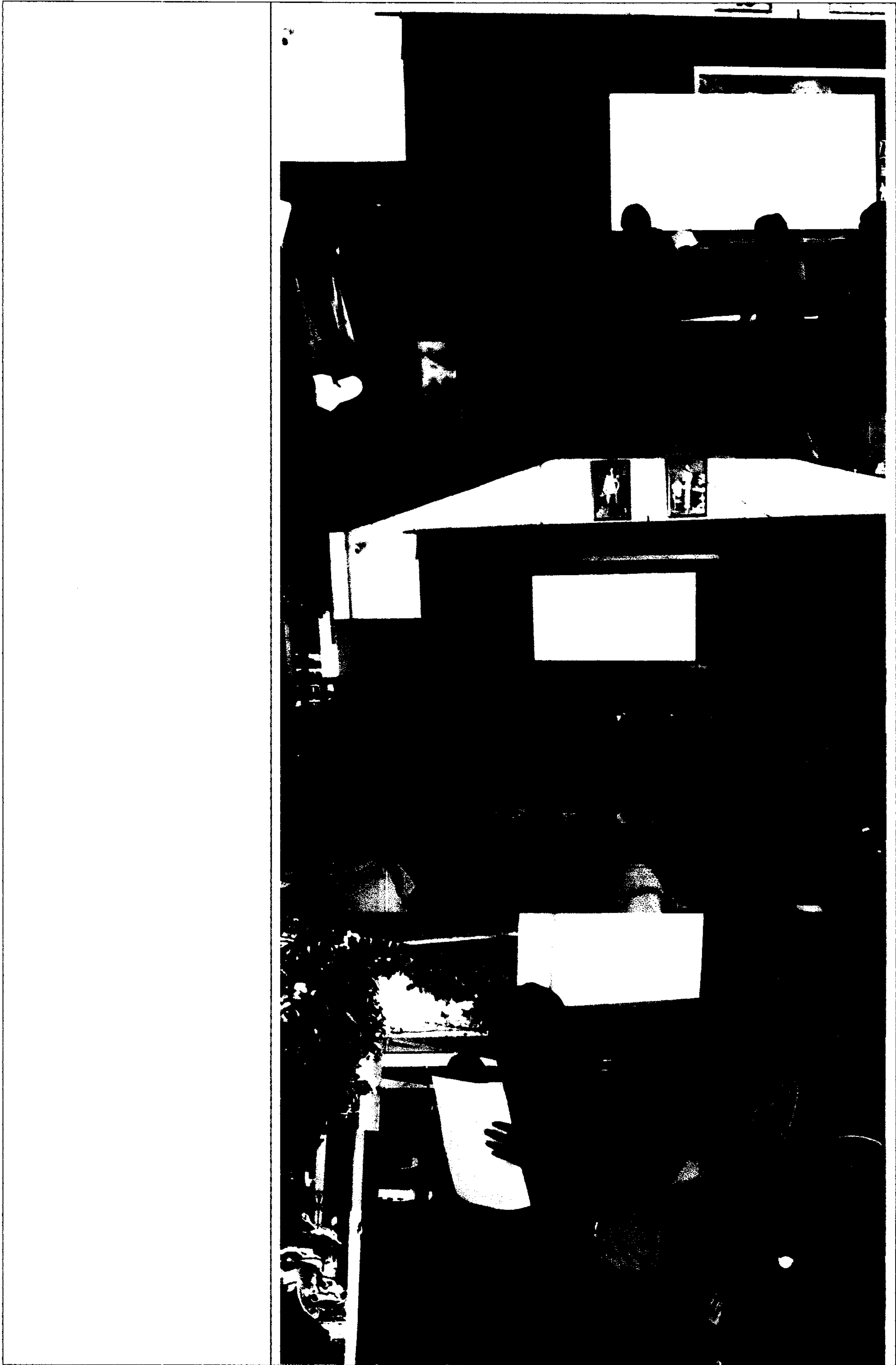



กิจกรรมวันที่ 10 พฤศจิกายน 2562

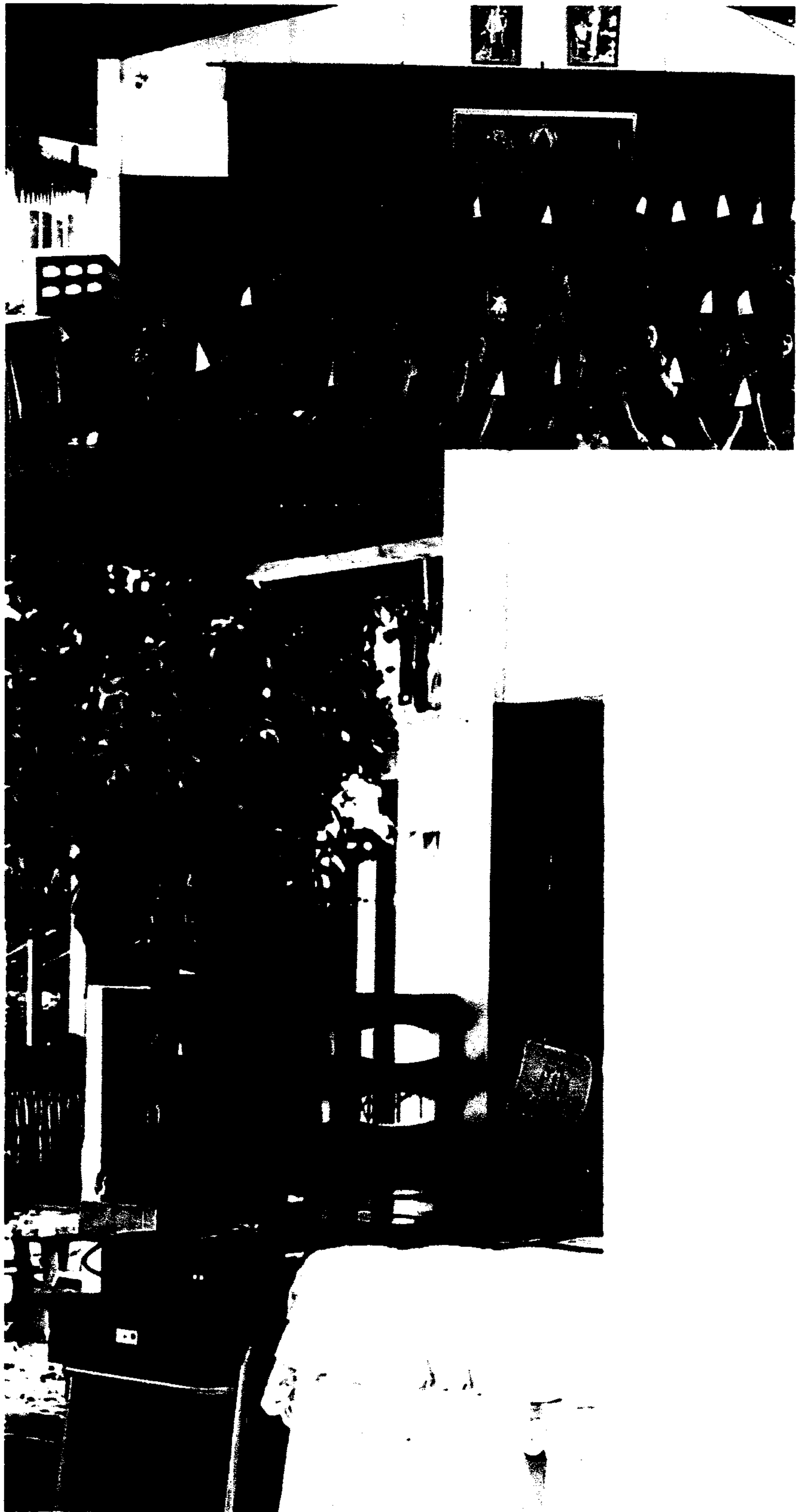



	<p>3.4 การประเมินผล</p> <p>3.4.1 เชิงปริมาณ</p> <p>-จำนวนนิสิตผู้เข้าร่วมโครงการ 58 คน อาจารย์ 1 คน วิทยากรรวม จำนวน 1 คน คิดเป็นร้อยละ 100</p> <p>3.4.2 เชิงคุณภาพ</p> <p>- นิสิตวิชาเอกการวัดและประเมินทางการศึกษาสามารถอยู่ในมหาวิทยาลัยทักษิณได้อย่างมีความสุข รวมทั้งมีคุณลักษณะของการเป็นบัณฑิตที่ดี มีจิตใจเมตตากรุณา เอื้ออาทรต่อผู้อื่น และจิตสำนึกในการช่วยเหลือสังคม นิสิตได้สร้างความรัก ความสัมพันธ์อันดีระหว่าง คณาจารย์ บุคลากร และนิสิตทุกชั้นปีในสาขาวิชาการวัดและประเมินทางการศึกษา</p> <p>3.4.3 เปรียบเทียบกับตัวชี้วัดของโครงการ</p> <p>- นิสิตวิชาเอกการวัดและประเมินทางการศึกษาสามารถอยู่ในมหาวิทยาลัยและสังคมได้อย่างมีความสุข รวมทั้งมีคุณลักษณะของการเป็นบัณฑิตที่ดี รู้จักทำงานเป็นทีม มีจิตอาสา มีจิตใจเมตตากรุณา เอื้ออาทรต่อผู้อื่น และจิตสำนึกในการช่วยเหลือสังคม</p>
<p>4. ผลการบูรณาการตามแผนบูรณาการที่ระบุในโครงการ</p>	<p>เป็นโครงการบริการวิชาการและทำนุบำรุงศิลปและวัฒนธรรม</p>
<p>5. ปัญหาอุปสรรคการดำเนินงานโครงการ</p>	<p>-</p>
<p>6. ข้อเสนอแนะและแนวทางการพัฒนาครั้งต่อไป</p>	<p>ข้อเสนอแนะและแนวทางการพัฒนาครั้งต่อไป ประกอบด้วย</p> <ol style="list-style-type: none"> 1. ฝึกนิสิตให้มีทักษะการจัดการที่ดีมากขึ้น เนื่องจากเป็นนิสิตชั้นปีที่ 1 ประสบการณ์อาจยังน้อย
<p>(ลงชื่อ)..... <i>M. Malcha</i></p> <p>(ผศ.ดร.ณัชชา มหปฤษฎานนท์)</p> <p>ผู้รายงานโครงการ/ผู้รับผิดชอบโครงการ</p>	<p>(ลงชื่อ)..... <i>PL</i></p> <p>(ผศ.ดร. เรวัต กรโนนวงศ์)</p> <p>คณบดีคณะศึกษาศาสตร์</p>

หมายเหตุ : ทุกโครงการจะต้องรายงานผลการดำเนินงาน แนบมาพร้อมหน้างานการเบิกจ่ายงบประมาณ