



# บันทึกข้อความ

ส่วนงาน สำนักงานคณะกรรมการการศึกษาขั้นพื้นฐาน โทร. ๓๑๐๐

ที่ อว ๘๒๐๕.๐๑/๐๐๔๖

วันที่ ๑๒ มกราคม ๒๕๖๖

เรื่อง รายงาน แผน-ผล การใช้จ่ายงบประมาณ ประจำปีงบประมาณ พ.ศ.๒๕๖๖ ไตรมาส ๑

เรียน รองอธิการบดีฝ่ายยุทธศาสตร์และประกันคุณภาพ

ตามที่ฝ่ายแผนงานได้ให้หน่วยงานดำเนินการจัดทำรายงาน แผน-ผล การใช้จ่ายงบประมาณ ประจำปีงบประมาณ พ.ศ.๒๕๖๖ ไตรมาส ๑ ความละเอียดทราบแล้วนั้น ในการนี้คณะกรรมการฯ ได้ดำเนินการจัดทำข้อมูลดังกล่าวเรียบร้อยแล้วรายละเอียดตามเอกสารแนบ

จึงเรียนมาเพื่อโปรดพิจารณา

(ผู้ช่วยศาสตราจารย์ ดร.สิงหา ประสิทธิ์พงศ์)  
ผู้รักษาการแทนคณบดีคณะศึกษาศาสตร์

สรุปการใช้จ่ายเงินงบประมาณรายได้ภาคพิเศษ ปีงบประมาณ 2566

คณะศึกษาศาสตร์ มหาวิทยาลัยทักษิณ

ไตรมาสที่ 1 ตุลาคม - ธันวาคม 2565) (หมวดค่าตอบแทน ใช้จ่าย และวัสดุ,หมวดค่าจ้างชั่วคราว หมวดค่าสาธารณูปโภค, หมวดรายจ่ายอื่น,หมวดเงินอุดหนุน และหมวดค่าครุภัณฑ์ที่ดินและสิ่งก่อสร้าง)

ผลผลิต : ผู้สำเร็จการศึกษาด้านสังคมศาสตร์ กิจกรรม : จัดการเรียนการสอนด้านสังคมศาสตร์

ภาควิชา/สำนักงาน	งบประมาณที่ได้รับ	แผนการใช้จ่ายเงิน				การใช้จ่ายเงินแต่ละไตรมาส				การใช้จ่ายเงินภาพรวม (จากงบประมาณที่ได้รับ)			
		ไตรมาสที่ 1	ไตรมาสที่ 2	ไตรมาสที่ 3	ไตรมาสที่ 4	ไตรมาสที่ 1	ไตรมาสที่ 2	ไตรมาสที่ 3	ไตรมาสที่ 4	รวมจ่าย	คงเหลือ	ใช้ไป (%)	คงเหลือ (%)
		ต.ค. - ธ.ค.	ม.ค. - มี.ค.	เม.ย. - มิ.ย.	ก.ค. - ก.ย.	ต.ค. - ธ.ค.	ม.ค. - มี.ค.	เม.ย. - มิ.ย.	ก.ค. - ก.ย.				
สำนักงานฯ	316,300.00	53,300.00	50,000.00	80,000.00	133,000.00	17,250.00				17,250.00	299,050.00	5.45	94.55
ร้อยละการใช้จ่าย						32.36							
บริหารฯ	960,400.00	260,400.00	300,000.00	200,000.00	200,000.00	212,730.00				212,730.00	747,670.00	22.15	77.85
ร้อยละการใช้จ่าย						81.69							
ประเมินฯ	124,100.00	24,100.00	50,000.00	50,000.00	0.00	38,590.00				38,590.00	85,510.00	31.10	68.90
ร้อยละการใช้จ่าย						160.12							
จิตวิทยาฯ	184,400.00	30,000.00	40,000.00	60,000.00	54,400.00	12,600.00				12,600.00	171,800.00	6.83	93.17
ร้อยละการใช้จ่าย						42.00							
เทคโนโลยีฯ	89,300.00	0.00	0.00	89,300.00	0.00	16,000.00				16,000.00	73,300.00	17.92	82.08
ร้อยละการใช้จ่าย													
พลศึกษาฯ	100,000.00	30,000.00	30,000.00	40,000.00	0.00	13,650.00				13,650.00	86,350.00	13.65	86.35
ร้อยละการใช้จ่าย						45.50							
หลักสูตรฯ	508,900.00	10,000.00	216,000.00	262,900.00	20,000.00	35,120.00				35,120.00	473,780.00	6.90	93.10
ร้อยละการใช้จ่าย						351.20							
รวม	2,283,400.00	407,800.00	686,000.00	782,200.00	407,400.00	332,290.00				345,940.00	1,937,460.00	15.15	84.85
รวมร้อยละ						81.48							

แสดงการใช้จ่ายเงินงบประมาณรายได้ ประจำปีงบประมาณ 2566  
คณะศึกษาศาสตร์ มหาวิทยาลัยทักษิณ  
ไตรมาสที่ 1

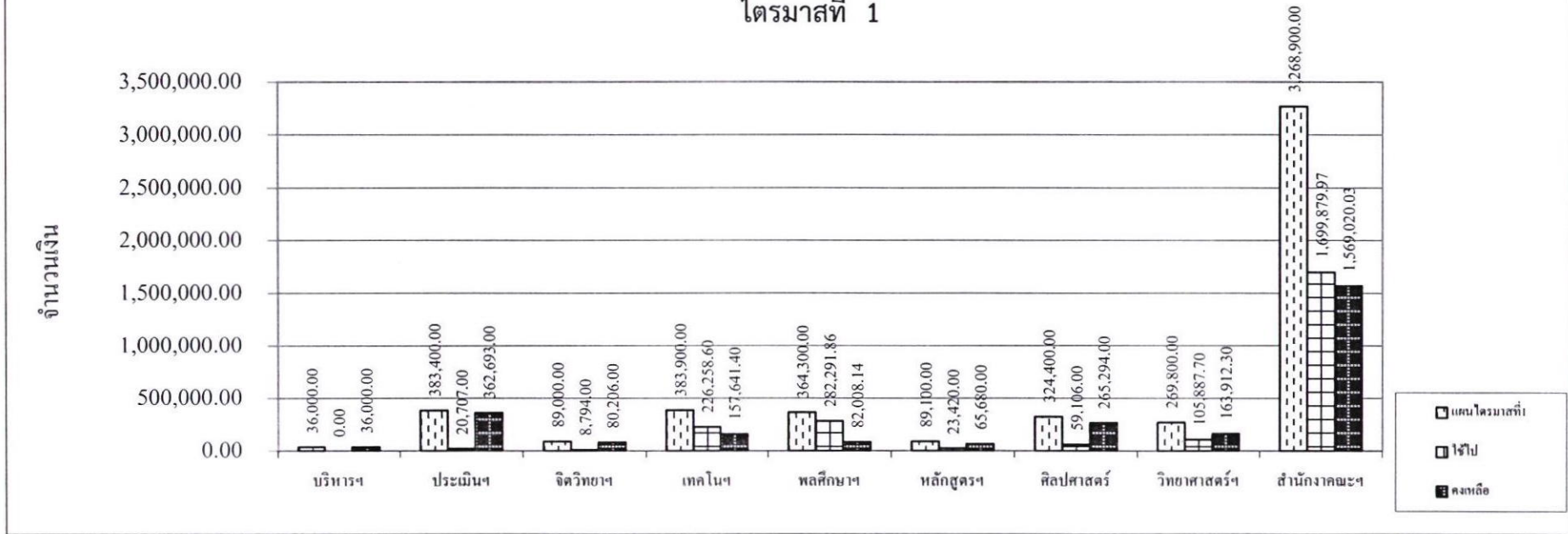

สรุปการใช้จ่ายเงินงบประมาณเงินรายได้ประจำปีงบประมาณ พ.ศ.2566 ไตรมาสที่ 1 โดยภาพรวม คณะศึกษาศาสตร์ใช้เงินไป ร้อยละ 46.58 เมื่อพิจารณาแยกตามหน่วยงาน พบว่า สาขาวิชาพลศึกษา ใช้เงินเป็นไปตามแผนสูงสุด คิดเป็นร้อยละ 77.49 รองลงมาคือ สาขาวิชาเทคโนโลยีฯ คิดเป็นร้อยละ 58.94 และสำนักงานคณะฯ คิดเป็นร้อยละ 52.00 ส่วนหน่วยงานอื่นๆ ใช้จ่ายเงินไม่เป็นไปตามแผนที่กำหนดไว้ และ จำนวน 3 หน่วยงาน ที่ใช้เงินต่ำกว่าร้อยละ 10 เมื่อเทียบกับแผนที่กำหนดไว้

สรุปการใช้เงินงบประมาณรายได้ปีงบประมาณ 2566

คณะศึกษาศาสตร์ มหาวิทยาลัยทักษิณ

เอกสารการประชุม

หมายเลข 1.2.7.1

ไตรมาสที่ 1 (ตุลาคม - ธันวาคม 2565) (หมวดค่าตอบแทน ใช้จ่าย และวัสดุ, หมวดค่าจ้างชั่วคราว หมวดค่าสาธารณูปโภค, หมวดรายจ่ายอื่น, หมวดเงินอุดหนุน และหมวดค่าครุภัณฑ์ที่ดินและสิ่งก่อสร้าง)

ผลผลิต : ผู้สำเร็จการศึกษาด้านสังคมศาสตร์ กิจกรรม : จัดการเรียนการสอนด้านสังคมศาสตร์

สาขาวิชา/ สำนักงาน	งบประมาณที่ได้รับ	แผนการใช้เงิน				การใช้เงินแต่ละไตรมาส				การใช้เงินภาพรวม (จากงบประมาณที่ได้รับ)			
		ไตรมาสที่ 1	ไตรมาสที่ 2	ไตรมาสที่ 3	ไตรมาสที่ 4	ไตรมาสที่ 1	ไตรมาสที่ 2	ไตรมาสที่ 3	ไตรมาสที่ 4	รวมจ่าย	คงเหลือ	ใช้ไป (%)	คงเหลือ (%)
		ต.ค. - ธ.ค.	ม.ก. - มี.ค.	เม.ย. - มิ.ย.	ก.ค. - ก.ย.	ต.ค. - ธ.ค.	ม.ก. - มี.ค.	เม.ย. - มิ.ย.	ก.ค. - ก.ย.				
สำนักงานฯ	14,730,400.00	3,268,900.00	3,828,100.00	3,407,000.00	4,226,400.00	1,699,879.97				1,699,879.97	13,030,520.03	11.54	88.46
ร้อยละการใช้						52.00							
บริหารฯ	160,000.00	36,000.00	39,000.00	34,000.00	51,000.00	0.00				0.00	160,000.00	0.00	100.00
ร้อยละการใช้						0.00							
ประเมินฯ	1,610,400.00	383,400.00	547,000.00	202,000.00	478,000.00	20,707.00				20,707.00	1,589,693.00	1.29	98.71
ร้อยละการใช้						5.40							
จิตวิทยาฯ	496,000.00	89,000.00	86,000.00	150,000.00	171,000.00	8,794.00				8,794.00	487,206.00	1.77	98.23
ร้อยละการใช้						9.88							
เทคโนโลยีฯ	1,644,500.00	383,900.00	458,400.00	256,900.00	545,300.00	226,258.60				226,258.60	1,418,241.40	13.76	86.24
ร้อยละการใช้						58.94							
พลศึกษาฯ	1,859,900.00	364,300.00	502,300.00	352,300.00	641,000.00	282,291.86				282,291.86	1,577,608.14	15.18	84.82
ร้อยละการใช้						77.49							
หลักสูตรฯ	975,100.00	89,100.00	142,000.00	211,000.00	533,000.00	23,420.00				23,420.00	951,680.00	2.40	97.60
ร้อยละการใช้						26.29							
ศิลปศาสตร์	1,065,900.00	324,400.00	184,500.00	253,500.00	303,500.00	59,106.00				59,106.00	1,006,794.00	5.55	94.45
ร้อยละการใช้						18.22							
วิทยาศาสตร์ฯ	1,254,000.00	269,800.00	313,800.00	386,800.00	283,600.00	105,887.70				105,887.70	1,148,112.30	8.44	91.56
ร้อยละการใช้						39.25							
รวม	23,796,200.00	5,208,800.00	6,101,100.00	5,253,500.00	7,232,800.00	2,426,345.13				2,426,345.13	21,369,854.87	10.20	89.80
รวมร้อยละ						46.58							

แสดงการใช้จ่ายเงินงบประมาณรายได้ภาคพิเศษ ประจำปีงบประมาณ 2566  
คณะศึกษาศาสตร์ มหาวิทยาลัยทักษิณ  
ไตรมาสที่ 1

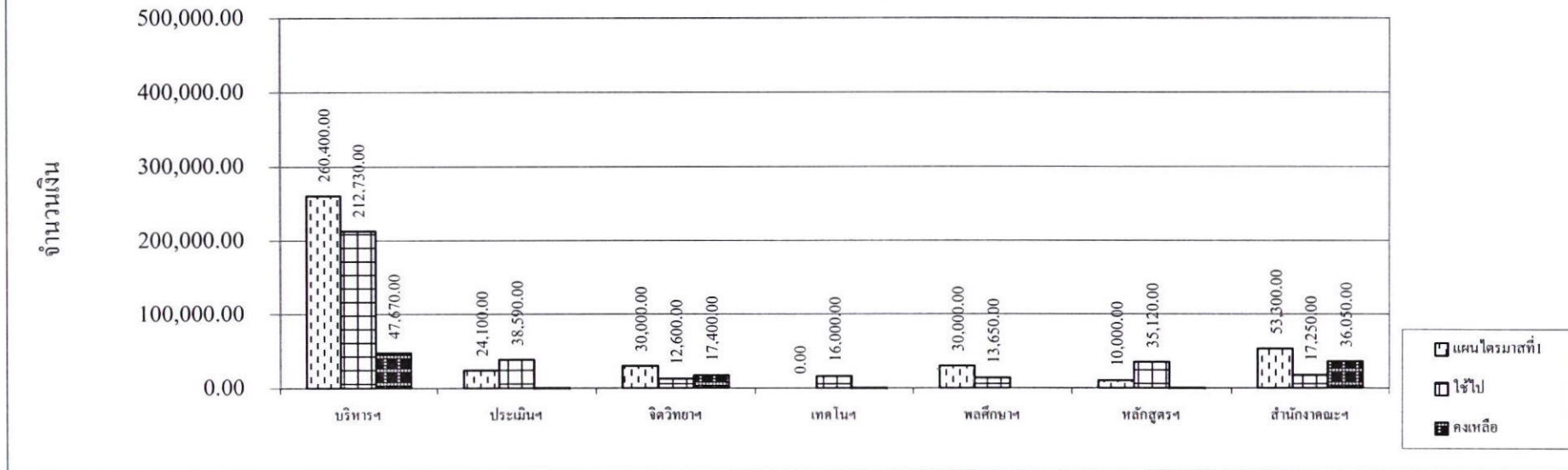

สรุปการใช้จ่ายเงินงบประมาณเงินรายได้ (ภาคพิเศษ) ประจำปีงบประมาณ พ.ศ.2566 ไตรมาสที่ 1 โดยภาพรวม คณะศึกษาศาสตร์ใช้เงินไป ร้อยละ 81.48 เมื่อพิจารณาแยกตามหน่วยงาน พบว่าสาขาวิชาหลักสูตรฯ ใช้เงินเป็นไปตามแผน สูงสุด คิดเป็นร้อยละ 351.20 รองลงมาคือ สาขาวิชาการประเมินฯ คิดเป็นร้อยละ 160.12 และสาขาวิชาบริหารฯ คิดเป็นร้อยละ 81.69 และ ส่วนหน่วยงานอื่นๆ จำนวน 4 หน่วยงาน ที่ใช้เงินต่ำกว่าร้อยละ 50 เมื่อเทียบกับแผนที่กำหนดไว้